

# RETRAIT DU MASQUE DE PROCÉDURE pour utilisation ultérieure

1

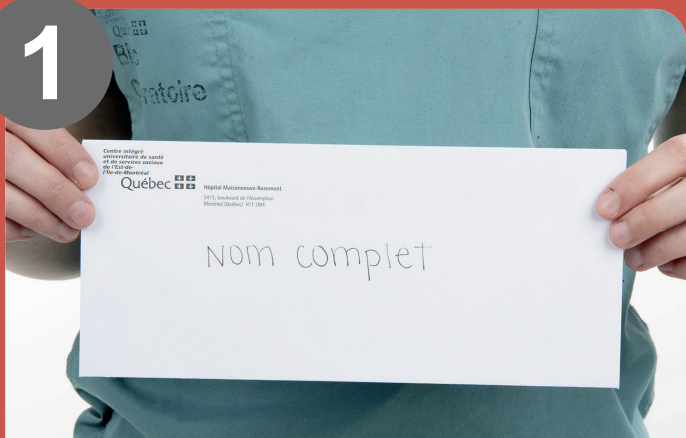

Identifier votre nom complet sur  
une enveloppe neuve

2



Hygiène des mains

3



Retirer le masque via  
les élastiques

4

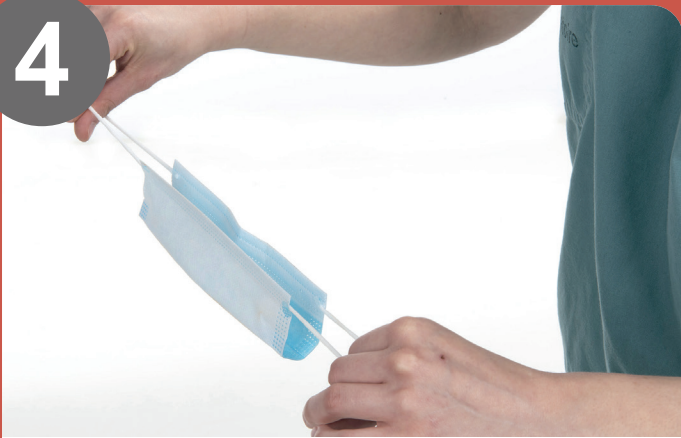

Plier le masque face extérieure sur  
elle-même via les élastiques

5



Le placer dans l'enveloppe

6



Hygiène des mains



# RÉUTILISATION DU MASQUE DE PROCÉDURE

1



Hygiène des mains

2



Prendre le masque dans  
l'enveloppe via les élastiques

3



Déplier le masque

4



Remettre le masque sur le visage

5



Remodeler la pince nasale et  
procéder à l'hygiène des mains

!



**À NE PAS FAIRE**



# DÉSINFECTION DE LA PROTECTION OCULAIRE

1

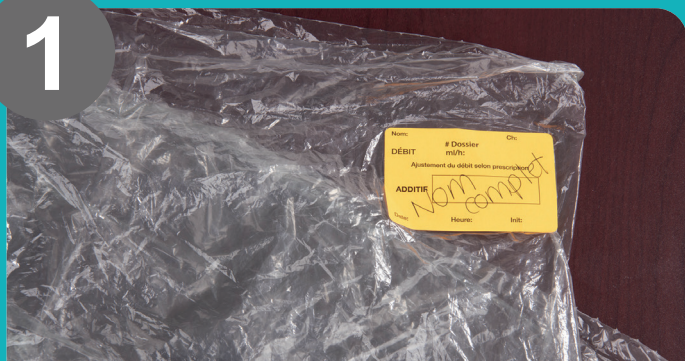

Identifier votre nom complet sur un nouveau sac et sur la visière

2



Hygiène des mains

3



Mettre les gants propres non stériles

4



Retirer la protection oculaire via l'élastique derrière la tête

5

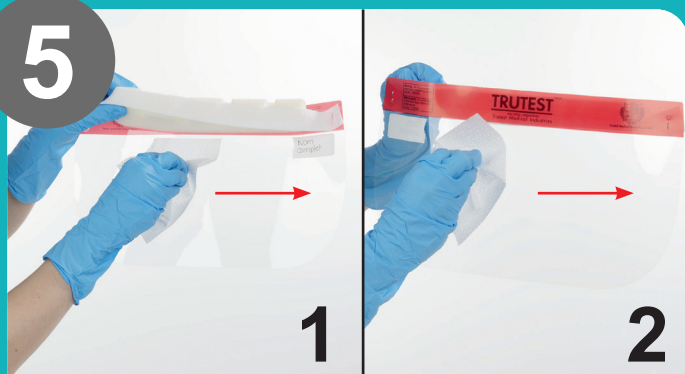

Désinfecter **l'intérieur** de la protection oculaire puis **l'extérieur** dans un sens unidirectionnel

6



Faire sécher la protection oculaire 1 minute à l'air ambiant sur une surface désinfectée

7



Ranger la protection oculaire dans le sac identifié à votre nom

8



Retirer et jeter les gants puis procéder à l'hygiène des mains



# RETRAIT DU MASQUE N95 pour utilisation ultérieure

1



Prendre le sac préalablement identifié

2



Hygiène des mains

3



Mettre les gants propres  
non stériles

4



Retirer le N95 en passant la courroie  
inférieure par dessus la tête

5



Retirer la courroie supérieure en  
la passant par dessus la tête

6



En tenant un des élastiques,  
déposer le N95, la face  
EXTERNE au fond du sac

7



Retirer et jeter les gants

8



Hygiène des mains



# RÉUTILISATION DU MASQUE N95

1

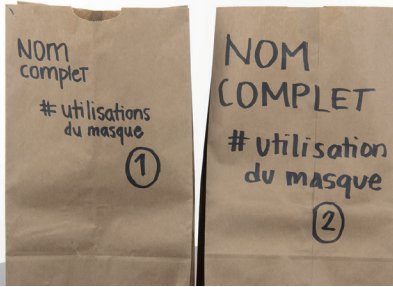

Identifier le nouveau sac pour la prochaine réutilisation

2



Hygiène des mains

3



Mettre des gants propres

4



Prendre le N95 dans le sac dans le creux de sa main

5



Placer le N95 sur le visage et passer les courroies supérieure puis inférieure derrière la tête

6



Remodeler la pince nasale

7



Refaire le test d'étanchéité

8



Jeter l'ancien sac contaminé

9



Retirer et jeter les gants puis procéder à l'hygiène des mains

# PREMIÈRE UTILISATION DU MASQUE N95

1



Identifier le nouveau sac pour la prochaine réutilisation

2



Hygiène des mains

3



Prendre le N95 dans le creux de sa main et le placer sur le visage pour recouvrir le menton et le nez

4



Passer la courroie supérieure derrière la tête et la placer au dessus de la tête

5



Passer la courroie inférieure derrière la tête et la placer sous les oreilles

6



Modeler la pince nasale

7



Faire le test d'étanchéité à pression négative **INSPIRER**

8



Faire le test d'étanchéité à pression positive **EXPIRER**



# RETRAIT DE LA BLOUSE LAVABLE pour une utilisation ultérieure

1



Retirer les gants et les jeter

2



Hygiène des mains

3



Dénouer les attaches d'abord au niveau du cou puis au niveau de la taille

4



Dégager votre cou et vos épaules en tenant la blouse de l'intérieur

5



Avec une main, tirer délicatement le rebord d'une manche

6



Avec l'autre main recouverte, tirer la manche au niveau de l'avant bras

7



Accrocher la blouse, la face antérieure contaminée, repliée sur elle-même

8



Hygiène des mains

# RÉUTILISATION DE LA BLOUSE LAVABLE

1



Hygiène des mains

2



Revêtir la blouse de protection  
en insérant les bras dans les manches

3



Nouer les attaches derrière le cou

4



Nouer les attaches au niveau de la  
taille et s'assurer de bien couvrir  
les vêtements

5



Hygiène des mains

6



Mettre le reste de l'EPI selon l'ordre  
établi en couvrant bien les poignets de  
la blouse avec les gants



# REVÊT DE LA COMBINAISON DE PROTECTION JETABLE

1



Hygiène des mains

2

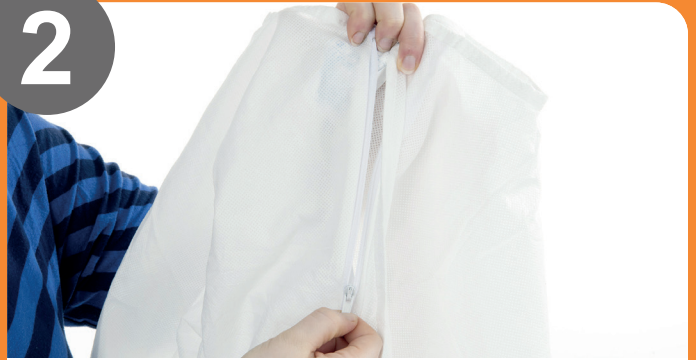

Prendre la combinaison et  
ouvrir la fermeture éclair

3



Prendre les manches avec chaque  
côté de la fermeture éclair

4



Enfiler la combinaison en débutant par  
les jambes, en s'assurant que les  
manches ne touchent pas au sol

5



Remonter la combinaison sur le tronc  
et enfiler les manches

6



Remonter la fermeture éclair

7



Mettre le reste de l'ÉPI selon  
l'ordre établi

# Retrait de la combinaison de protection jetable

1



Garder les gants et ouvrir la fermeture éclair en prenant soin de ne pas toucher l'intérieur de la combinaison

2



Dégager les épaules en tirant sur l'extérieur de la combinaison

3



Avec les bras derrière le dos, pincer un gant avec la manche et les tirer délicatement pour dégager le bras

4



Avec la main recouverte, tirer sur l'autre gant et sa manche afin de dégager l'autre bras

5



Descendre la combinaison en la roulant sur elle-même

6



Retirer les deux jambes en manipulant la combinaison de l'intérieur

7



Rouler la combinaison sur elle-même et la jeter

8



Hygiène des mains

9



Retirer le reste de l'ÉPI selon l'ordre établi